

ぴかぴか

ご入学おめでとうございます

緑小学校 第1学年
学年便り No. 1
2023.4.6

春の風が心地よく、みなさんのご入学をお祝いしているようです。私たち緑小学校の職員、在校生一同も今日のこの日を心待ちにしていました。16名の子どもたち一人ひとりが、毎日元気で楽しく学校生活を送れるよう、保護者の皆様と一緒に頑張っていきたいと思えます。ご支援とご協力のほどよろしくお願いたします。

今月の予定



月	火	水	木	金	
3	4	5	6 入学式 特別日課2校時	7 短縮3校時 集団下校指導	
			お迎え11:30	お迎え11:15	
10 給食開始 ★身体測定 ★視力検査	11 朝会	12 幼保小交流会 LB (ロング昼休み)	13 お話玉手箱	14 ★聴力検査	
お迎え13:30	お迎え13:50	お迎え13:50	お迎え13:30	13:50	
17 ★心臓検診 調査票配付	★尿検査容器配付	★尿検査容器回収 4校時授業	★眼科検診 お話玉手箱	21 清掃あり ★心臓検診調査票 回収	22 土 授業参観 ・懇談会 PTA 総 会 (弁当)
13:30	13:50	13:10	13:30	13:50	13:55
24	25 児童朝会 (1年生を迎える会)	26 GK (グリーンキッズ)	27	28	
13:30	13:50	13:50	13:30	13:50	

※★は保健に関する内容です。ご確認ください。

※ 22日(土) 5時間目が授業参観、その後、懇談会とPTA総会があります。

当日は給食がありません。お弁当と水筒の用意をお願いします。

なお、振替休業日は、5月2日(火)になります。ご了承ください。

※原則、清掃は火曜日と金曜日に行います。

☆ 担任紹介 ☆

自然いっぱいの中で成長してきた子どもたちと一緒に学習したり過ごしたりすることがとても楽しみです。1年間、楽しい思い出をたくさんつくれるよう、何でも「まずやってみる」「やってみたい」という気持ちを大切にしていきたいと思います。
1年間どうぞよろしく願いいたします。

今週の予定

				6日(木)	7日(金)
1				にゅうがくしき	こくご
2				がっきゅうかつどう	きゅうしょくしどう
3					しゅうだんげこう
4					
5					
持ち物					ぞうきん せんたくばさみ(1つ) どうぐばこ (なかみをいれて) ほうさいずきん
	おたよりノート、れんらくぶくろ(ビニールケースにいれる)、 じゅうちょう、したじき、ひっきようぐ、 ハンカチ・ティッシュ(ふくのポケットにいれる) じかんわりにあるきょうかのきょうかしよ				

*時間割について

毎日の時間割は、週に1回、金曜日に発行するこの学年便り「ぴかぴか」を見てご準備ください。初めのうちは、子どもたちだけで用意すると万全ではないかと思えます。忘れ物をしてしまうとその時間中、不安な気持ちで過ごすことにもなりますので、子どもたちの「自分でやる!」という気持ちは大切にしつつ、最後のさりげない確認をお願いします。また、特別な持ち物等も時間割をご覧になり、早めにご準備いただきますようお願いいたします。

2学期の途中からは、自分で時間割を書く練習を始める予定です。

お知らせ & お願い

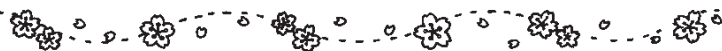

*ランドセルに入れて毎日持ってくるもの

おたよりノート、連絡袋（ビニールケース）、自由帳、下じき、筆記用具
ハンカチ・ティッシュ（服のポケットに入れる。ポケットがなければランドセル）
※おたよりノートは、連絡袋に入れてください。手紙類も連絡袋に入れて持ち帰ります。
※欠席の場合、電話にてご連絡ください。また、遅刻・早退の場合、安全のため、教室又は保健室までの送迎をお願いします。

*持ち物について

☆筆箱の中身は、常に**鉛筆5本、消しゴム1個、赤鉛筆1本、15cmの定規**をご用意ください。
鉛筆は毎日削ってきてください。鉛筆は「2B」にしてください。（なければ「B」でもよいです）
☆お道具箱の中身（のり・はさみ・クーピー・クレパス・ネームペン・歌はともだち）
☆ぞうきん1枚、ひもをつけた洗濯ばさみ1つ ※全てに名前を記入してください。

*名前の記入

学用品などすべての持ち物（特に鉛筆、けしごむ、ハンカチなど）に
ひらがなで必ず名前を書いてください。衣類にもお願いします。

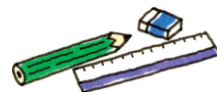

*おたよりノートの使い方

学校と家庭の連絡用です。欠席理由、体育見学届、ご質問等、担任に連絡することがありましたら、このノートをご利用ください。その際、書いたページが表になるようにして連絡袋へ入れていただくと、お子さんも「先生に出さなくては！」と分かりやすいと思います。また、連絡袋の中に学校からのおたより、プリント類などを入れて持ち帰りますので、**毎日確認してください**。そして、連絡袋とおたよりノートは毎日カバンの中に入れておいてください。

また、おたよりノートの裏面にある「**お休みのとき、おたよりノートを届けてもらう人**」は、必ず記入をお願いします。

*防災ずきん

ご購入された物が間違っていないかご確認ください。
名前を書いていただき、学校に持ってきてください。
また、防災頭巾の中に予備用のマスクとハンカチ（またはハンドタオル）をご用意ください。



*うわばき

週の終わりに持ち帰ります。お家で洗って次の週に持ってきてください。

本日配付したもの

○ご確認の上、過不足がありましたら、おたよりノートでご連絡ください。

教科書	<input type="checkbox"/> こくご <input type="checkbox"/> しよしゃ <input type="checkbox"/> さんすう（2冊） <input type="checkbox"/> せいかつ <input type="checkbox"/> おんがく <input type="checkbox"/> ずがこうさく <input type="checkbox"/> どうとく
ノート お道具箱セット ★ビニール袋に入っています	<input type="checkbox"/> お道具箱、ゴムバンド <input type="checkbox"/> おたよりノート ★ <input type="checkbox"/> こくごノート ★ <input type="checkbox"/> さんすうノート ★ <input type="checkbox"/> じゆうちょう ★ <input type="checkbox"/> 連絡袋（ビニールケース） ★ <input type="checkbox"/> のり ★ <input type="checkbox"/> はさみ ★ <input type="checkbox"/> クーピー ★ <input type="checkbox"/> クレパス ★ <input type="checkbox"/> ネームペン ★ <input type="checkbox"/> 歌集「歌はともだち」
その他	<input type="checkbox"/> 封筒 <input type="checkbox"/> 防災ずきん <input type="checkbox"/> 防犯笛 <input type="checkbox"/> ランドセルカバー <input type="checkbox"/> ワッペン <input type="checkbox"/> 防犯ブザー <input type="checkbox"/> 熊よけの鈴 <input type="checkbox"/> 傘 ■来校証 ■通常日課表 ■短縮授業日課表
プリント類	<input type="checkbox"/> 学年便り「ぴかぴか」（このプリントです） <input type="checkbox"/> 1年生お迎え当番表 <input type="checkbox"/> 健康観察カード <input type="checkbox"/> ほけんだより <input type="checkbox"/> 令和5年度着任者のお知らせ <input type="checkbox"/> たいせつないのちとあんぜん <input type="checkbox"/> 来校時における保護者来校証の携行のお願い <input type="checkbox"/> 学校給食申込用紙（下記をご覧ください）



※教科書・ノートの落丁・乱丁をお確かめ下さい。もしも不良品があれば、お取り替えしますので、名前を書かずにお子さんに持たせてください。

※本日配付される物は全員同じ物ですので、改めて名前の記入をお願いします。

※給食開始にあたり「学校給食申込書」の提出が必要になります。7日（金）までに、お子さんに持たせて担任へ提出してください。よろしくお願いします。